



PROFIL SIECI WODOCIĄGOWEJ  
TCZEW , UL.CZATKOWSKA-MALINOWSKIEJ  
Skala 1:100/200  
odcinek: Pzw2-Pzw3

Chodnik z kostki betonowej

Taśma identyfikacyjna PE  
z wkładką stalową

W-Ø160PE-100RC

owq

przewód elektroenergetyczny  
przewód elektroenergetyczny  
przewód elektroenergetyczny

$\alpha = 25^\circ$

250,0  
0,5%  
1,604,26  
5,86

98

Pzw3

Urząd Miejski  
Pismo 1607.188.AL.2020  
Pomorska Specjalna Służba Elektryczna sp. z o.o.  
BIURO OBSŁUGI TECHNICZNEJ

Anna Lesiak - specjalista



BIURO PROJEKTOWO-INWESTYCYJNE 62-200 MALBORK, ul. Węglarza Polaków 90A tel. (58) 272-74-81 e-mail: biuro@hydroteria.pl NIP 578-115-23-72		Branża: SANITARNIA	Data: 04. 2020r.
ZADANIE:	PROJEKT SIECI WODOCIĄGOWEJ	Projektant: mgr inż. K. Wrońska POM/0271/PWBS/18 Uprawnienia budowlane w specjalności instalacyjnej	Skala 1:100/200
LOKALIZACJA:		POM/IS/0173/19	
TCZEW		Asystent: tech. K. Zełman	Rys. 3
UL.CZATKOWSKA - MALINOWSKIEJ		Sprawdzający: mgr inż. Adam Papaj 1529/EI/90 Uprawnienia budowlane w specjalności instalacyjno-montażowej	Nr zlecenia 9104
TYTUŁ RYS.			
PROFIL SIECI WODOCIĄGOWEJ odcinek: Pzw2 - Pzw3			



PROFIL SIECI WODOCIĄGOWEJ  
TCZEW , UL.CZATKOWSKA-MALINOWSKIEJ  
Skala 1:100/200  
odcinek: Pzw3-W4

Tasma identyfikacyjna PE  
z wkładką stalową

Chodnik z kostki betonowej

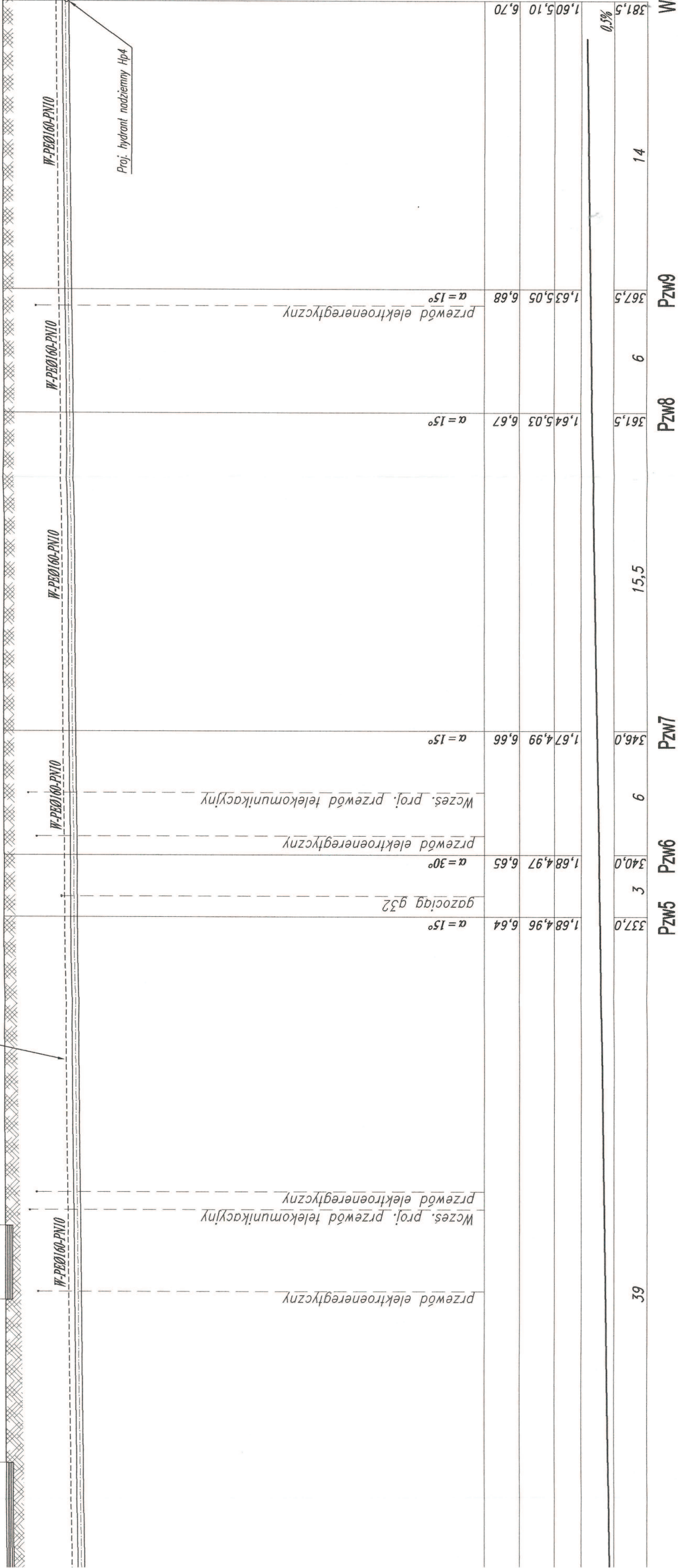



Urządzenie  
Pismo 605.188.A1.200

BIURO PROJEKTOWO-INWESTYCYJNE

ul. 20 Maja 100, 10-000 Toruń, tel. (52) 727-71-11, e-mail: biuro@hydroterm.pl, NIP: 143-25-72

ZADANIE:

PROJEKT SIECI WODOCIĄGOWEJ

LOKALIZACJA:

TCZEW

UL. CZATKOWSKA - MALINOWSKIEJ

TYTUŁ RYS.

PROFIL SIECI WODOCIĄGOWEJ

odcinek: Pzw3 - W4

Projektant:

mgr inż. K. Wrońska

POMI027/PWBST18

Wykonanie i nadzór nad budową w specjalności instalacyjnej

POMI/S/0173/19

Asystent:

tech. K. Zelman

Sprawdzający:

mgr inż. Adam Papaj

1529/EU/90

Uprawnienia budowlane w specjalności instalacyjnej w rysunku

POMI/S/3649/01

Data:

04. 2020r.

Skala

1:100/200

Rys.

4

Nr zlecenia

9104

# PROFIL SIECI WODOCIĄGOWEJ

## TCZEW, UL. CZATKOWSKA-MALINOWSKIEJ

### Skala 1:100/200

#### odcinek: W4-W5

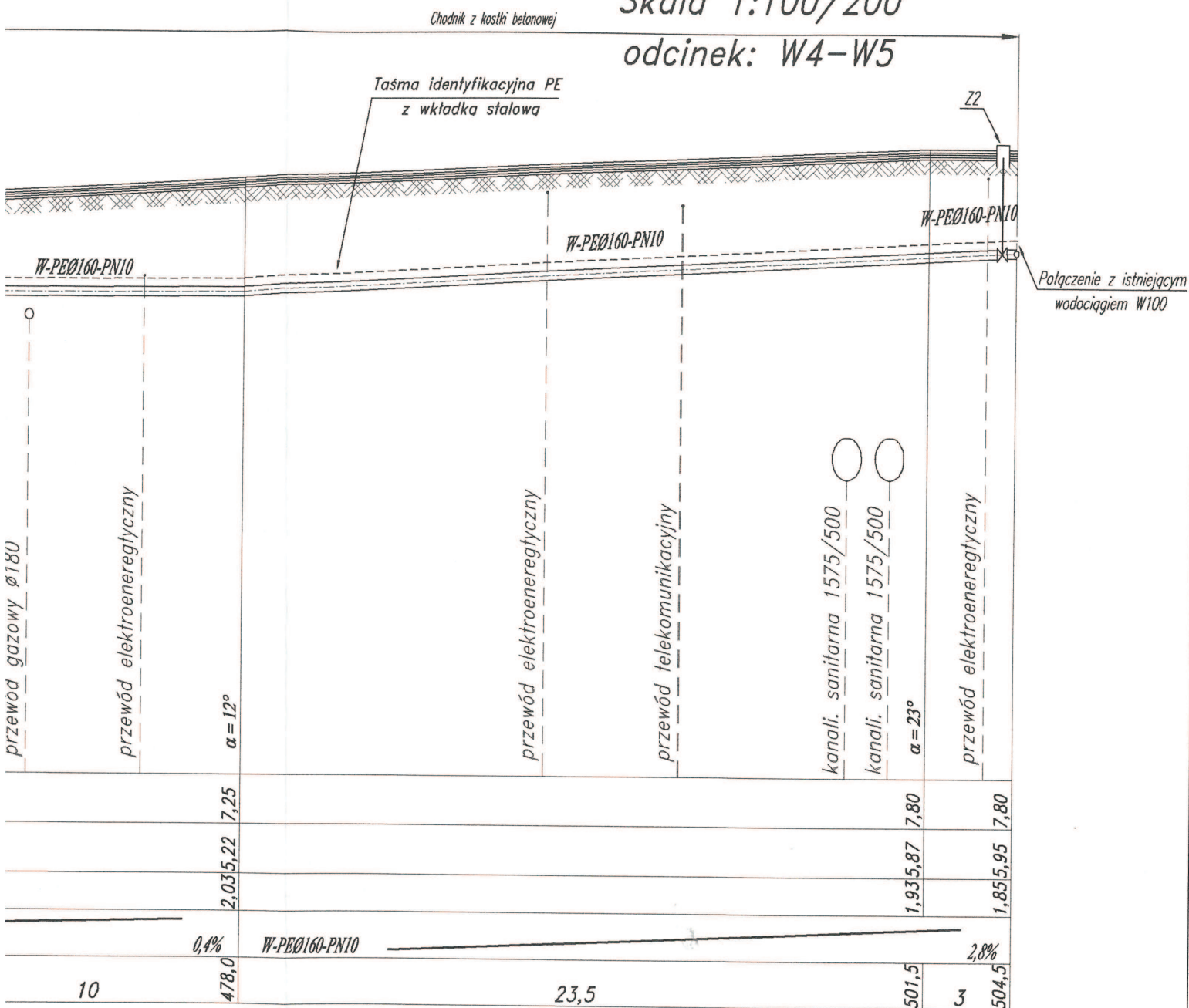

Pzw12

Uzgodnione pismo  
1501.188.AL.2020

Pomorska Specjalna Strefa Ekonomiczna sp. z o.o.  
BIURO OBSŁUGI TECHNICZNE.

Anna Lesiak - specjalista

Pzw13

W5



82-200 MALBORK Al. Wojska Polskiego 90A/6 tel. (56) 272-70-81 e-mail: biuro@hydroterm.strefa.pl NIP 578-113-23-72

ZADANIE:	Branża: SANITARNA	Data: 04. 2020r.
PROJEKT SIECI WODOCIĄGOWEJ	Projektant: mgr. inż. K. Wrońska POM/0271/PWBS/18 Uprawnienia budowlane w specjalności instalacyjnej POM/IS/0173/19	Skala 1:100/200
LOKALIZACJA:	Asystent: tech. K. Zelman	Rys. 5
TCZEW UL. CZATKOWSKA - MALINOWSKIEJ	Sprawdzający: mgr inż. Adam Papaj 1529/EL/90 Uprawnienia budowlane w specjalności instalacyjno-inżynierskiej POM/IS/3649/01	Nr zlecenia 9104
TYTUŁ RYS. PROFIL SIECI WODOCIĄGOWEJ odcinek: W4 - W5		



PROFIL SIECI WODOCIĄGOWEJ  
TCZEW, UL. CZATKOWSKA-MALINOWSKIEJ  
Skala 1:100/200  
odcinek: W5-W7

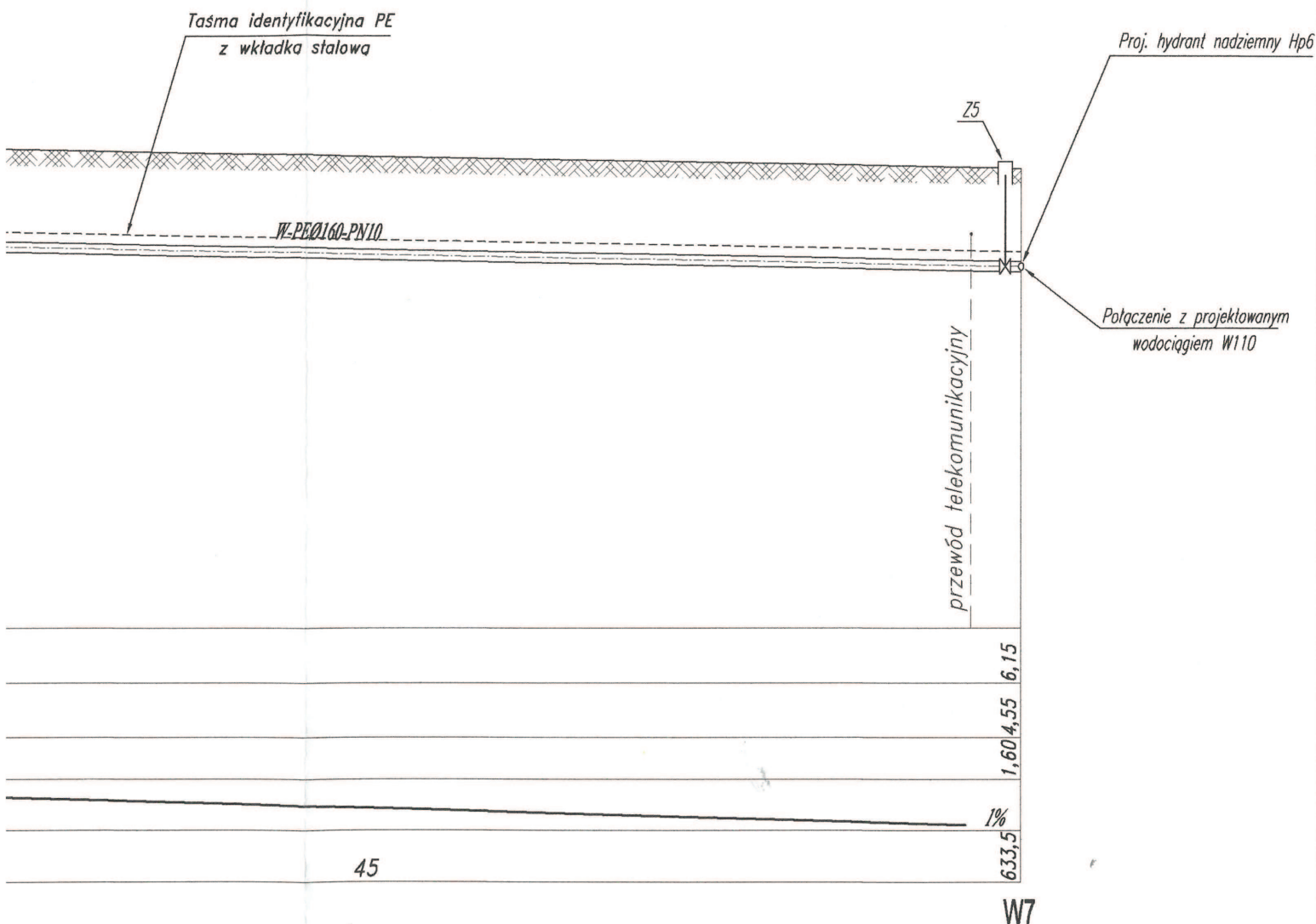

Uzgodnione pismo

Boi. 188. 9L. 2020

Pomorska Specjalna Strefa Ekonomiczna sp. z o.o.  
BIURO OBSŁUGI TECHNICZNEJ

Anna Lesiak - specjalista



HYDRO-TERM

BIURO PROJEKTOWO-INWESTYCYJNE

82-200 MALBORK Al. Wojska Polskiego 90A/6 tel. (56) 272-70-81 e-mail: biuro@hydroterm.strefa.pl NIP 579-113-23-72

ZADANIE:

PROJEKT SIECI WODOCIĄGOWEJ

LOKALIZACJA:

TCZEW

UL. CZATKOWSKA - MALINOWSKIEJ

TYTUŁ RYS.

PROFIL SIECI WODOCIĄGOWEJ

odcinek: W5 - W7

Branża: SANITARNA

Projektant:  
mgr inż. K. Wrońska  
POM/0271/PWBS/18  
Uprawnienia budowlane w specjalności  
instalacyjnej  
POM/IS/0173/19

Asystent:

tech. K. Zelman

Sprawdzający:

mgr inż. Adam Papaj  
1529/EL/90  
Uprawnienia budowlane  
w specjalności instalacyjno-inżynierskiej  
POM/IS/3649/01

Data: 04. 2020r.

Skala  
1:100/200

Rys.  
6

Nr zlecenia  
9104